



Piano Strutturale Comunale Associato

Faenza - Brisighella - Casola Valsenio - Castel Bolognese - Riolo Terme - Solarolo

PSC 2009

L.R. 24 marzo 2000, n. 20 - "Disciplina generale sulla tutela e l'uso del territorio"

4.A_13

ASPETTI CONDIZIONANTI
TUTELE: natura e paesaggio

scala 1:10000

4.A_13

SINDACO DI FAENZA Claudio Casadio	ASSESSORE ALLE POLITICHE DEL TERRITORIO COMUNE DI FAENZA Donatella Categari	SINDACO DI CASTEL BOLOGNESE Daniele Banti
SINDACO DI BRISIGHELLA Davide Misasi	PROGETTO Emilio Poni	SINDACO DI RILO TERME Emilio Poni
SINDACO DI CASOLA VALSENI Nicola Isepp		SINDACO DI SOLAROLO Fabio Accorci

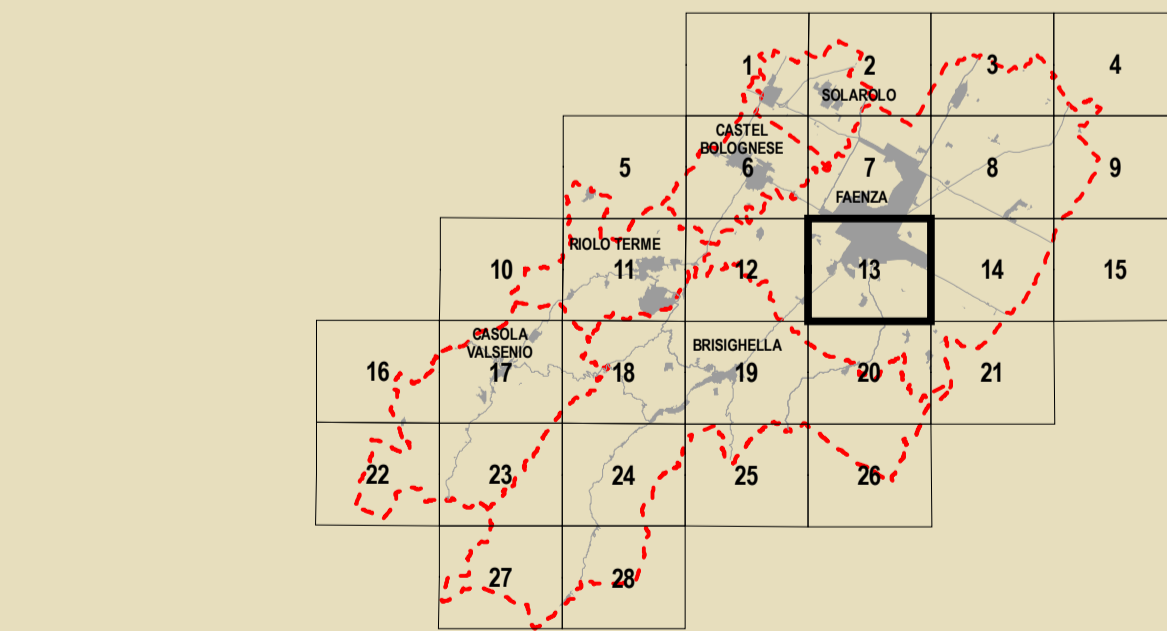

GRUPPI DI PROGETTAZIONE Mauro Benicacci Federica Drei Daria Stanzaglia Gabriele Tampieri Marco Villa	AZIENDA COMUNALE Faenza: Giovanni Albani Ingegneri Laura Vecchi Genio Viterbo: Fausto Salvadori Castel Bolognese: Mauro Camarocci Riolo Terme: Afo Gentilini Solarolo: Cristina Santandrea	CONTRIBUTI Valutazione di Sostenibilità Ambientale e Territoriale Ecoazioni S.r.l. - C.ubbio Massimo Bazzani - Viterbo Calderaro Luca Zanetti - Viterbo Venerucci Aree a piano Domenico Baffari Sistema socio-economico e sociale Claudio Facchini - Quallero Malpezzi Maurizio Marini - Simonetta Toroni Isola nuova verde Luca Catani - Alvaro Pederzoli Alessandro Poggiani	Aspetti geologici e idro-geologici Stefano Marabini Sistema idrogeologico Stefano Saviochi Sistema della infrastruttura per la mobilità TPS Ass. Professionale - Piergiulia Caronni Giancarlo Rocchini Guido Francesco Marino Aspetti idro-geologici ed idraulici Olea S.r.l. - Ravenna Domenico Mili	Architettura territoriale Soprintendenza per i Beni Archeologici dell'Emilia Romagna Chiara Guarnieri Giancarlo Negrelli Gianna Montevichi Scienze e patrimonio ambientale Francesco Marinelli Des Biondi - Graziano Pompo Scienze Tiziana Piancastelli Claudia Lanzoni
--	---	--	--	--

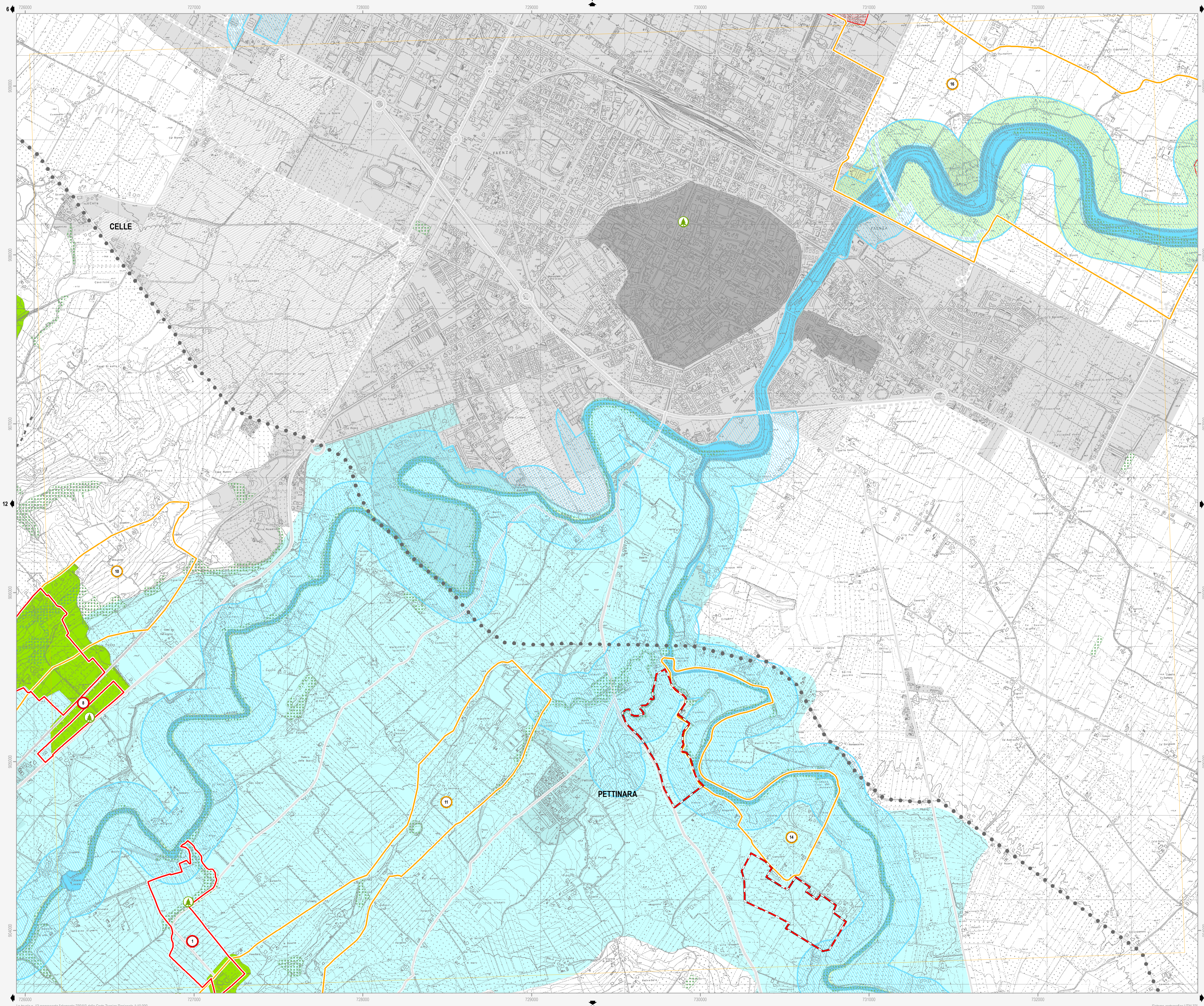

Confine comunale	Viabilità esistente	Autostrada
Centro Storico	Adeguamento viabilità	Adeguamento autostrada
Territorio pianificato	Viabilità di progetto	
Ambiti di nuova previsione del PSC	Tratto ferroviario di progetto	Rete ferroviaria esistente

Siti Rete Natura 2000 (Direttive 79/409/CEE e 92/43/CEE; D.G.R. n.1224/2008)

- Siti di Importanza Comunitaria (SIC) (Art.10.2)**
- Alta valle del torrente Sintria
 - Alto Senio
 - Pietramora, Ceparano, Rio Cozzi
 - Pietramora, Ceparano, Rio Cozzi

- Siti di Importanza Comunitaria (SIC) e Zone di Protezione Speciale (ZPS) (Art.10.2)**
- Vena del gesso romagnolo

Beni di interesse paesaggistico (D. Lgs n. 42/2004)

- Parchi e riserve naturali (Art.10.4)**
- Aree forestali (Art.10.5)**
- Fiumi, torrenti e corsi d'acqua (Art.10.6)**
- Immobili ed aree dichiarate di notevole interesse pubblico (Art.10.6)**
- | | | | |
|------------------------|---------------|--|---------------|
| 1. Parco Villa Gessi | D.M. 30-09-35 | 23. Ampliamento vincolo Rontana, Parco Carrè | D.M. 12-09-75 |
| 8. Parco Case Grandi | D.M. 28-03-53 | 24. Vena dei Gessi | D.M. 30-07-74 |
| 19. Zona di Rontana | D.M. 20-09-74 | 27. Villa e Parco del Pane | D.M. 29-05-76 |
| 21. Zona di Rontana | D.M. 24-10-68 | 30. Vena dei Gessi | D.M. 30-07-74 |
| 22. Parco del Cardello | D.M. 16-06-75 | 31. Vena dei Gessi | D.M. 30-07-74 |

Tutela sovraordinata: Regione Emilia Romagna (L.R. n. 2/1977)

- Alberi monumentali (Art.10.7)**

Tutela sovraordinata: PTCP della Provincia di Ravenna

- Reticolo idrografico - alvei (Art.12.2)**
- Zone di tutela dei caratteri ambientali di laghi, bacini e corsi d'acqua (Art.10.8)**
- Zone di tutela naturalistica - di conservazione (Art.10.9)**
- Zone di tutela naturalistica - di limitata trasformazione (Art.10.9)**
- Zone di particolare interesse paesaggistico ambientale (Art.10.10)**
- Calanchi (Art.10.11)**
- Dossi di ambito fluviale recente (Art.10.12)**
- Paleodossi di modesta rilevanza (Art.10.12)**
- Acquiferi carsici (Art.10.13)**
- Viabilità panoramica (Art.10.14)**
- Sistema collinare (Art.10.15)**
- Crinidi spartiacque minori (Art.10.16)**
- Aree studio (Art.10.17)**

Tutela sovraordinata: PIAE della Provincia di Ravenna

- Aree di cava e/o di pertinenza (Art.10.18)**

Tutela comunale

- Singolarità geologiche (Art.10.19)**
- Comune di Brisighella**
- L'altipiano ed il versante di Monte Romano
 - I terrazzi della Zerbina
 - I calanchi di Pideura
 - Il poggio di Monte Piano
 - I gessi di Monte Mauro
 - La scarpata delle chiese del Marzeno
 - La cresta dello Spungone
 - La "Zona unida" del Rio Cosina
 - Comune di Casola Valsenio
 - L'avaluzione medioevale del fiume Lamone
 - La faglia di Mercatale
 - Comune di Riolo Terme
 - Il terrazzo di Valsenio
 - I gessi del Crivellari
 - Comune di Castel Bolognese
 - I colli sabbiosi della Serra
 - I terrazzi fluviali antichi
 - I meandri recenti del Senio
 - La "Sella" del Rio Sanguinario
 - Comune di Faenza
 - I corpi sabbiosi di Monte Rosso e Toranello
 - La zona di Tebano
 - I calanchi del Rio Cugno
 - Il crinale di Olatello
 - Comune di Solarolo
 - La scarpata di Villa Gessi
 - La riviera del Valtreno